Trogir, Yachtclub Seget (Marina Baotić), Seget Donji, Croatie

Bali 4.6 | Sunshine (ID: 12271)

Catamaran Bali 4.6 "Sunshine" est situé à **Trogir, Yachtclub Seget (Marina Baotić), Seget Donji, Croatie**. Construit en **2024**, il peut accueillir **12 personnes** dans **5 + 2 cabines**, avec **4 + 1 toilettes et douche(s)**.

Spécifications

Année de fabrication	Longueur	Couchages	Cabines	Moteur x 2	Réservoir de carburant
2024	14.28 m	12	5 + 2	57 hp	800 l
Tirant d'eau	**Bau**	**WC**	**Réservoir d'eau**	**Grand-voile**	**Voile d'avant**
1.20 m	7.66 m	4 + 1	860 l	grand voile lattée	foc autovireur

CLIQUEZ ICI POUR PLUS D'INFORMATIONS

ou scannez le QR code suivant >

Liste des équipements

Confort

- ✓ Coussins de cockpit
- ✓ Coussins de pont
- ✓ Literie

Cuisine

- ✓ Congélateur
- ✓ Eau chaude
- ✓ Four
- ✓ Lave-vaisselle
- ✓ Machine à café
- ✓ Poêle
- ✓ Réfrigérateur
- ✓ Ustensiles de cuisine (Equipement de cuisine, couverts)

Divertissement

- ✓ Haut-parleurs extérieurs
- ✓ Haut-parleurs intérieurs
- ✓ TV

Intérieur

- ✓ Laveuse/sécheuse

Navigation

- ✓ Cartes de navigation et guide nautique
- ✓ instruments navigation (Tridata)
- ✓ Lecteur de cartes combiné GPS dans le cockpit
- ✓ Pilote automatique
- ✓ Pilote côtier

Pont

- ✓ Annexe avec moteur
- ✓ Appareil-photos
- ✓ Bimini
- ✓ Cockpit avant
- ✓ Cockpit en teck
- ✓ Douche extérieure cockpit/arrière
- ✓ gril (Plancha)
- ✓ Guindeau électrique
- ✓ Moteur hors-bord
- ✓ Passerelle hydraulique
- ✓ Plateforme de bain
- ✓ Table de cockpit

Sécurité

- ✓ Radio VHF

Système électrique

- ✓ Air conditionné
- ✓ Chargeur de batteries
- ✓ Chauffage
- ✓ Générateur
- ✓ Inverseur
- ✓ Panneaux solaires

Voiles

- ✓ Electric primary winch
- ✓ Winch électrique

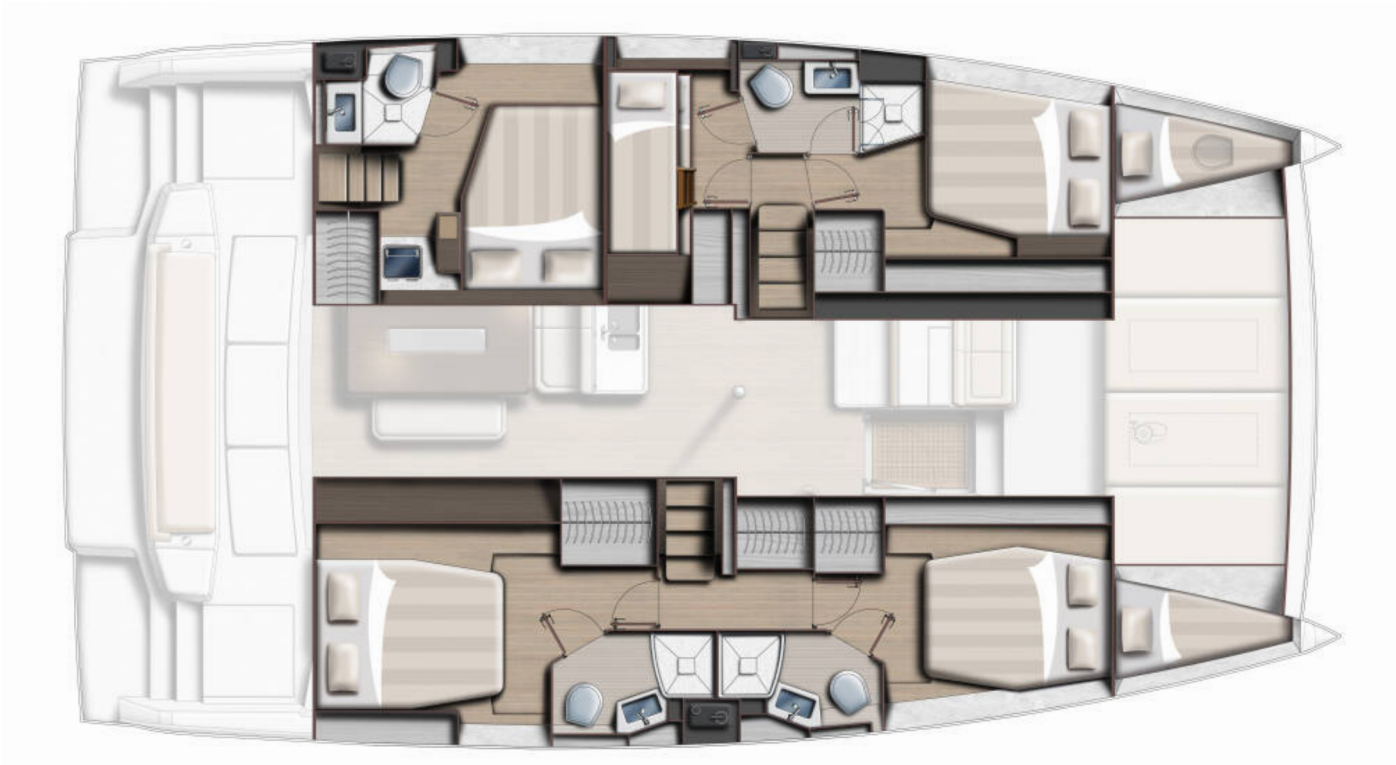

BALI 4.6
OPEN SPACE
BALI
46
SUNSHINE
BALI

BALI 4.6
OPEN SPACE
BALI
46
BALI

BALI 4.6
OPEN SPACE
BALI
4.6

Vérifiez les prix et la disponibilité

CLIQUEZ ICI

Nous aimons vous avoir à bord !

AVERTISSEMENT Ce document n'est pas contractuel. Toutes les spécifications sont données de bonne foi et à titre informatif uniquement. L'inventaire des yachts, les spécifications et les prix des charters sont sujets à modification sans préavis.